



L'ECO della Bassa Bresciana

settimanale d'informazione



Anno XXVIII - N. 6 - 14 Febbraio 2009 - Aut. Trib. Brescia 19/4/82 N. 21 - 1 copia € 1, copia arretrata € 1,50 - Abb. annuo € 30 - Sped. Abb. Post. D.L. 353/2003 - 45% - Art. 1 comma 1 L. 46/2004 - DCB di BS Ed. "Il Castello" di M. Pasini & C. s.n.c. - 25018 Montichiari (Bs) Via C. Battisti, 88 - Tel. 030 964039 - Dir. Resp. Damiano Baronchelli - Stampa Tipolitografia Ciessegrafica - Montichiari (Bs) - Tel. 030 961300

Beneficenza

È passato da poco tempo il periodo natalizio e tutti abbiamo ricevuto richieste di aiuti da parte di associazioni di volontariato dalle più svariate località d'Italia, da Missionari nei paesi più poveri del mondo, ma anche tante telefonate da associazioni locali.

Come non commuoversi davanti a fotografie di bambini malati, orfani, denutriti... o da descrizioni di malattie rare ed invalidanti?

Si vorrebbe poter soddisfare ogni appello, ma innanzitutto non ci è possibile materialmente, in secondo luogo, episodi di truffe o quantomeno di resoconti sospetti ci fa diventare cauti, se non spesso diffidenti.

È cronaca di questi giorni, portata alla ribalta da "Striscia la Notizia", il comportamento a dir poco inattendibile di Edoardo Costa, che ha organizzato una serie di eventi, anche in provincia di Brescia, per promuovere i suoi progetti di solidarietà in vari Paesi.... Peccato però che a conti fatti la solidarietà se la sia fatta soprattutto a se stesso, tra cachet e libri venduti con le sue foto, mentre delle offerte raccolte, laddove sono arrivate alle persone che egli aveva illuso, sono rimaste briciole. Fatto tanto più grave in quanto si è trattato di bambini. È vergognoso che personaggi noti fingano di fare del bene solo per dare una buona immagine di sé e aumentare il loro successo!

Per uno che viene "scoperto", però, chissà quanti ce ne sono che come Costa approfittano della buona fede dei loro fans... e questo fa male, perché non si può giocare sulla pelle dei poveri, specie se bambini!

Anche le Associazioni bresciane che organizzano serate e



Foto tratta da SORELLA ACQUA, calendario 2009 del GRIMM.

manifestazioni varie, secondo me, fanno sorgere dei legittimi dubbi: ogni spettacolo che va in scena ha dei costi, che vengono ovviamente detratti dall'incasso lordo... ma allora quanto rimane per beneficenza in concreto? Non sarebbe più proficuo raccogliere fondi senza contorni dispendiosi? E soprattutto essere TRASPARENTI, comunicare a chi ha contribuito i risultati di ogni iniziativa, non solo chiedere soldi,

puntando sulla fiducia e sui buoni sentimenti delle persone oneste!

Per colpa di qualcuno, purtroppo, hanno ripercussioni negative anche persone serie, che davvero si mettono al servizio degli altri!

Anche a Montichiari il volontariato è una realtà molto attiva: persone che operano

spesso nell'ombra, senza pretese di gloria (come il sopracitato Costa), al contrario spendono tempo e denaro di tasca propria senza risparmio né tornaconti. Penso che proprio a fronte di esempi negativi, sia necessario valorizzare e far conoscere maggiormente le organizzazioni serie, specialmente quelle locali, per evitare che sia danneggiato l'impegno di chi opera onestamente.

Olfi Ornella

Al Centro Fiera del Garda

81ª Fiera Agricola Zootechnica Nazionale

13-14-15 febbraio 2009

Al Centro Fiera del Garda di Montichiari nei giorni 13-14-15 febbraio è in programma l'81ª Fiera Agricola zootechnica nazionale. Questa edizione vede il ritorno del Dairy show, l'esposizione internazionale della frisona.

Sarà presente anche la razza bruna per la 41ª fiera nazionale del settore.

Quest'anno si vedrà il ritorno del comparto dei suini,

assenti lo scorso anno per problemi sanitari, con accanto le tradizionali mostre mercato dei conigli e degli avicoli.

La fiera occupa una superficie di 40.000 metri quadrati coperti dei quali 10.000 saranno interamente dedicati alle mostre zootechniche: 500 gli operatori presenti fra espositori ed allevatori. Il biglietto d'ingresso è di 8 euro; orario di apertura dalle ore 9.00 con chiusura alle ore 20.00.

Buche... e buchi

Siamo alla scadenza del secondo mandato del sindaco Rosa, dieci anni, dove il paese è stato "abbellito" rifacendo le due piazze, le strade limitrofe, via Brescia, viale Europa, rotonde sponsorizzate, alcune molto belle, altre di gusti discutibili.

Il paese è stato trasformato con una immagine accattivante del centro, non certo in tutte le direzioni con alcuni punti che richiedono interventi urgenti.

Allargando il cerchio attorno alla chiesa, vi sono strade a dir poco disastrose, marciapiedi senza manutenzione da parecchi anni, così come via Guerzoni che abbiamo più volte evidenziato.

Nel bilancio comunale per il 2009, capitolo opere pub-

bliche, è prevista la sistemazione del primo tratto iniziale dal centro, con porfido e lastre per i marciapiedi. Un investimento sicuramente da apprezzare ma che lascia il secondo tratto della strada, se così si può definire, al limite della praticabilità: non ci sono più i soldi?

Sono in corso di approvazione da parte della Regione Lombardia altre quattro nuove discariche, al di là della dichiarazione che il sindaco Rosa non le vuole (sarà proprio così?). Diventeranno come al solito la risorsa di entrate di salvataggio per tamponare non solo i buchi delle cave, i buchi delle strade, ma anche i buchi del bilancio?

Red



Un tratto di via Guerzoni.

(Foto Mor)

Il Gruppo "AMICI DEL LIBRO"

informa

Il prossimo incontro mensile si terrà

venerdì 20 febbraio, ore 20.45

come al solito presso la sala conferenze di via XXV Aprile, 33 (g.c.).

Il libro concordato per la lettura e la conversazione è

LA VARIANTE DI LUNEBURG

di Paolo Maurensig, editore Adelphi.

La partecipazione è libera e gradita.

LA MARGHERITA

NUOVA GESTIONE



PIZZERIA - RISTORANTE
BANCHETTI - MATRIMONI
SERVIZIO "CATERING"

CHIUSO IL LUNEDÌ E MARTEDÌ SERA
Tel. 348 9115151

Montichiari - Via S. Margherita, 6

ristorante
Maria
di Scaroni Claudio

Mezzogiorno
APERTO TUTTI I GIORNI

CENA SU PRENOTAZIONE
Lunedì e venerdì per tutti

Via S. Martino della Battaglia, 107
Montichiari - Tel. 030.961643



Viale Europa, 11
MONTICHIARI

Tel. 030.9650229

ott_leonardiad@virgilio.it

Mauri
di Sola Domenica

Orologeria Oreficeria
Gioielleria

COMPRO ORO USATO
PAGAMENTO IN CONTANTI

LABORATORIO IN PROPRIO
PER RIPARAZIONI

Montichiari - Via M. Libertà, 11
Tel. 030 962480

**MARMI
FALUBBA**

di Ferrario Alan

ARTE FUNERARIA

MARMI PER EDILIZIA

RESTAURO MARMI
ANTICHI

Tel. 030 9650127
Via S. Martino della Battaglia, 9
MONTICHIARI

Alleanze incerte

Dopo malesseri diffusi, come sulla variante urbanistica in frazione S. Martino, la Lega di Desenzano esce dalla maggioranza consiliare: lasciano Rino Polloni e Paolo Formentini. L'assessore leghista, Paolo Abate, espulso dal partito, rimane nella giunta Anelli. A fronte del bilancio preventivo 2009, Formentini vota a favore, mentre Polloni si astiene. Quante Leghe ci sono, a Desenzano?

C'è una constatazione, di fondo, nella differenza tra un cartello elettorale-acchiappavoti ed una alleanza organica, formata per amministrare. Intanto montano polemiche, e pretese, in vista delle prossime elezioni, amministrative ed europee, che si terranno il 6-7 giugno 2009.

Nonostante in provincia di Brescia si raggiungano accordi per le elezioni comunali, restano in sospeso questioni affatto semplici. Come la candidatura alla presidenza della Provincia di Brescia.

Alla rottura desenzanese vanno aggiunte altre problematiche. Come a Lumezzane ed a Montichiari ove, in poco più di un anno, il quadro politico è cambiato in modo vistoso.

Accanto alla risaputa inleggibilità di Rosa per un terzo mandato, bisogna rimarcare la nascita del PdL, dovuta alla confluenza di FI e AN. Ma già l'elezione del nuovo direttivo di FI, nel settembre 2007, aveva proposto un nuovo argomento: la fine della segreteria Visconti.

Il risultato politico, quasi immediato, ha fatto saltare l'asse dominante Rosa-Gelmini-Visconti, che per qualche anno ha costituito una sorta di tappo bloccante nel centro-destra che, col 70% ed oltre, è lo schieramento maggiormente consistente a Montichiari. Tutto questo ha rimesso in gioco tutto il sistema degli equilibri e delle aspettative.

Alla calma, ossequiente, di prima, è succeduta una calma

inquietata. Poi, le onde si sono increspate quando, FI ed AN (ora PdL) hanno cominciato a chiedere un minimo di visibilità politica, in vista delle prossime elezioni comunali: con emendamenti al bilancio preventivo 2009 presentati sia in giunta che in consiglio comunale. Respinti dal voto leghista e dei due rappresentanti di FI legati alla segreteria Visconti. Un consigliere leghista, scrivendo ad una pubblicazione locale, esprime giudizi pesanti sulla nuova FI.

C'è da chiedersi quali intese elettorali possano nascere se ad un possibile alleato viene negata la minima visibilità politica, e si consentono ad un consigliere comunale personali fughe in avanti. Che, di per sé, non disturbano in quanto indiscutibile diritto d'opinione. Ma che sono, invece, molto indicative se sono la spia d'un pensiero condiviso nel, e dal, suo partito.

Dino Ferronato

Lo chef Wilma al ponte di Mezzane

Dal 2005 la Trattoria sul ponte di Mezzane, facilmente raggiungibile sia da Carpenedolo che da Montichiari, ha una nuova conduzione familiare.

Wilma Busi, con il suo compagno, gestisce al meglio questa trattoria dagli antichi sapori.

La passione che ha coinvolto la brava cuoca viene dall'esperienza maturata al fianco della mamma Maria, maestra di cucina, dai tempi dell'Osteria Antiche mura a Montichiari.

Wilma è impegnata nel portare avanti la tradizione che molti hanno apprezzato; pasta fresca, piatti bresciani aggiungendo la specialità del pesce fritto di fiume e rane.

Specialità che hanno visto numerosa compagnia dilettarsi negli accoglienti saloni, anche riservati, con ampi parcheggi e spazi per i bambini.



Wilma in cucina, il suo regno. (Foto Mor)

Nel fine settimana, anche su prenotazione, si possono degustare piatti di un tempo con il menù delle migliori specialità bresciane, compreso il pesce fritto e di fiume. A mezzogiorno convenienti pasti di lavoro. La Trattoria da WILMA si trova il località Mezzane di Calvisano, ex Trattoria al Ponte, chiusa il lunedì ed il martedì sera, tel. 030 9697691.

Progetti Coop Montichiari 2008-2009 Vantaggi per la comunità

“Vantaggi per la Comunità”: sono i progetti che Coop Consumatori Nordest tramite i Distretti Sociali mette in campo da diversi anni per dare un contributo alle Associazioni che di volta in volta presentano progetti di particolare valore sociale nel territorio. Anche questo anno, 2008/2009, rinnova l'invito ai Soci di donare i punti che hanno raccolto durante il periodo Aprile 2008 Febbraio 2009 al progetto che è stato presentato dalla Associazione BUCANEVE Società Cooperativa Sociale - Onlus di Castelgoffredo, associazione che da 25 anni è attiva nel campo dell'assistenza alle persone disabili.

“Riciclo, recupero, e sono solidale” è il titolo del progetto presentato dall'Associazione e coinvolgerà tre Supermercati COOP Nordest, quello di Montichiari, Castiglione delle Stiviere e Castelgoffredo. I punti raccolti, ricordiamo che ogni 500

punti verranno consegnati da Coop Nordest 13.00 Euro, serviranno per la realizzazione del “Laboratorio di carta riciclata” all'interno del Nuovo Centro Disabili di Castelgoffredo:

Il mese di gennaio porta le prime novità per la Cooperativa Bucaneve. La Onlus castellana, attiva da oltre 25 anni nel campo dell'assistenza attiva alle persone disabili, aderisce per il 2009 al progetto Vantaggi per la Comunità promosso da Coop Nordest. L'iniziativa permette a consumatori Soci di sostenere progetti di particolare valore sociale nel territorio, destinando a tale scopo i propri punti accumulati facendo spesa nei punti vendita COOP. Fino alla fine di marzo 2009, i clienti Soci dei Punti Vendita di Montichiari, Castiglione delle Stiviere e Castelgoffredo potranno destinare i punti accumulati ai ragazzi della Bucaneve per la realizzazione del Laboratorio di carta riciclata all'interno del Nuovo Centro Disabili di Castelgoffredo, nell'ambito del progetto “Riciclo, recupero e sono solidale”.

“E' una collaborazione molto

importante per noi” spiega Mariarosa Fanelli, Presidente della Bucaneve. “Insieme stiamo realizzando progetti significativi, e questo della raccolta punti ci consente ancora una volta di rendere partecipi tutti alla realizzazione del progetto del Nuovo Centro Disabili”.

La struttura accennata dalla Presidente, realizzata a tempi di record e in grado di ospitare in un'unica struttura una comunità alloggio ed un centro diurno per disabili, ha dovuto recentemente chiedere un nuovo accreditamento al fine di ampliare i posti disponibili, anche a fronte di una lunga lista d'attesa. L'esperienza del laboratorio per il riciclo della carta fa parte delle proposte di inserimento attivo nella vita della società da parte della persona disabile: infatti, il comprendere le varie fasi di un processo produttivo che permette di ottenere portafoto, biglietti e bomboniere consente al ragazzo di percepire la carta come un'utile risorsa da non sprecare. Trasmettere il concetto dell'ecologia come valore fa parte del progetto educativo della Bucaneve, riconosciuto come vincente a livello europeo.

Macelleria • Gastronomia
Salumi • Formaggi
Frutta • Verdura • Pane



Carni Certificate Chianine



Via Tre Innocenti, 24/A - 25010 Montichiari (BS)
Tel. 030 9650417 - Fax 030 9652551

metti la tecnica in campo

MACCHINE AGRICOLE
via E. Montale, 35
25018 Montichiari (BS)
Tel. 030 9960215 Fax 030 9961299
www.moreni.it e-mail: moreni@moreni.it

L'Eco per la campagna elettorale. In considerazione della imminente campagna elettorale, il nostro settimanale offre ospitalità a quanti - gruppi politici o singoli cittadini - ritengono di avvalersene. La responsabilità dei testi (lettere, articoli, messaggi, ecc.) si intende assunta dai firmatari, e la loro pubblicazione non comporta la condivisione da parte del giornale. Il nostro vuol essere un servizio per un più ampio e aperto confronto democratico, soprattutto in riferimento all'elezione del nuovo sindaco di Montichiari.

Montichiari o Montechiaro

"Le elezioni sono vicine... svegliatevi cittadini"

Montichiari si fregia del titolo "nobile" di città, si fa per dire, ma non lo è di fatto. E' ancora un bel paese ai confini delle prealpi e della pianura padana. Mi piace paragonarla ad una bella e florida signora di campagna che si veste alla moda e si incipria come donna di città, ma in verità resta ancora una florida abitante del contado.

Perché mai? La sua mappa, road map come si usa dire oggi, è diversa dai molti paesi che la circondano. Il suo nucleo centrale, cioè il suo centro abitato è lontano dalle sue numerosi frazioni: Novagli, la più popolosa, dista 5 km dalla piazza centrale S. Maria e potrebbe fare comune a sé, perché rimasto agricolo con oltre quasi tremila abitanti, un po' abbandonati senza una farmacia e altri servizi. E di chi è la colpa?

Forse per movimentare la piazza e il borgo centrale l'Amministrazione avrebbe o dovrebbe permettere il transito di auto e la sosta di un'ora o mezz'ora per fare shopping. Ma non ci sono negozi né caffè all'altezza di una città per attirare gente. Colpa della lontananza delle frazioni. Col-

pa della televisione che alle otto di sera rinchioda in casa tutti o quasi tutti, salvo qualche extracomunitario.

Tornando alla piazza, le case dintorno sono quelle costruite cento, duecento o più anni fa e non sono belle. Montichiari ha più abitanti in periferia che in centro. Borgosotto è tagliato fuori: due chilometri per venire in piazza. Viale Europa e altre località mancano di una piazza.

Il grande errore, che risale a quando si è costruita la famosa city, è stato quello di costruire quelle orribili costruzioni al posto di una grande piazza, forse circolare, e situare costruzioni, uffici, negozi, abitazioni etc.. ai suoi margini. Sarebbe stata la vera nuova piazza commerciale, la vera agorà.

La vecchia piazza, con la sua grande Chiesa sempre più bella e lode al suo Signore, sarebbe rimasta il centro religioso imponente e come salotto buono domenicale e festivo. Ma perché diventi il salotto buono occorre almeno tinggiare uniformemente le case e i negozi che la circondano per rendere un aspetto gradevole e

moderno ed eliminare quelle finestrate orribili di un certo fabbricato in sé pregevole, ma deturpato da quelle finestre.

Meglio, o meno peggio, la piazza Treccani dietro la monumentale Chiesa, anche se riempita dal parcheggio di auto, che invece andava sotterrato con i soldi spesi sopra per pavimentarla. Colpa di chi? Colpa di tutti noi cittadini: la colpa risale indietro, molto indietro.

Questa la mia diagnosi del nostro amato paese, o città se volete. A voi cittadini i rimedi. Io guarderò dalla finestra. Ricordate: il popolo ha il governo che vuole e si merita.

Eletta una amministrazione, non vale piangerne un'altra. Se vi rinchiodate in casa a guardare seduti la televisione tutte le sere il governo andrà a pochi, e pochi occhi vedono meno di molti occhi. Uscite, discutete di più: le elezioni sono vicine e non lamentatevi dopo del governo della città che altri avranno eletto.

Svegliatevi bambine, anzi svegliatevi cittadini!

Avv. Osvaldo Tosoni

"La storia siamo noi": verso il PDL

Si è svolto presso la "Sala Scalvini" del Centro Fiera il convegno di ex missini in Alleanza nazionale: "La storia siamo noi ...verso il PDL". Alla presenza di circa 60 circoli di AN, la dott.ssa Samuela Motto ha presentato i relatori del convegno. Oratore ed organizzatore Gianni Motto con Luigi Pelamatti, Luigi Becchetti, Antonio D'Areo e Ugo Ragnoli. E' stato discusso un documento che proponeva diversi punti all'ordine del giorno: rompere gli indugi, a fronte delle evidenti difficoltà dei nostri vertici di pervenire ad un soddisfacente accordo con i vertici di FI...

Alleanza elettorale: per il nuovo PDL sarebbe necessario un periodo di fidanzamento per un buon matrimonio.

Non ritagliare un partito sulle persone, ma individuare i valori che vanno ben oltre la vita delle persone.

Onorare tutti i caduti: l'erezione di un monumento alla memoria di tutti coloro che in buona fede si sacrificarono per l'Italia.

Condanniamo tutti i razzismi: è giusto condannare il razzismo, ma va decisamente condannato anche il razzismo alla rovescia, che vorrebbe assegnare agli italiani minori diritti di quelli che si vorrebbero riconoscere agli stranieri.

Scoraggiare il carrierismo: bisogna riportare i partiti politici alla originaria concezione che li considera come naturale sede di confronto e di affidamento alle

scelte ideali, e fermare la degenerazione che tende a trasformarli in veicoli di carriere politiche.

Ripristinare la meritocrazia: le posizioni di responsabilità vanno affidate sulla base della meritocrazia.

La tessera del partito: non è pensabile un partito che prescindendo da un patto associativo, rappresentato dalle tessere di iscrizione, il possesso delle quali conferisce diritti e doveri: il mercimonio delle tessere sarà sconfitto se si darà il giusto peso agli associati.

Tutelare i nostri valori: non pretendiamo di imporre agli alleati i nostri valori, però ne pretendiamo il rispetto e non accettiamo che essi vengano sottoposti a votazione di ammissione.

Gianni Motto

ENERGIE ALTERNATIVE

- FOTOVOLTAICO
- GEOTERMICO
- PANNELLI SOLARI

STUFE - CALDAIE
IDROCAMINI
Pellet - Mais - Legna ecc.

FOX IL FREE s.r.l.
Via F. Cavallotti, 25 - Montichiari
Tel. 030.9962691 - Cell. 340.3368168

MACELLERIA MORATTI

Carni scelte
di PRIMA QUALITÀ
BOVINE-EQUINE
SUINE e POLLAME
Servizio dettaglio
ed ingrosso
MACELLAZIONE PROPRIA

MONTICHIARI (BS)
Via F. Cavallotti, 50
Tel. 030.962044

Antica Osteria del Gambero

Cucina tipica bresciana
Piatti consigliati dallo chef
• tortelli di zucca
• casoncelli alla bresciana
• carne alla griglia

Angolo Piazza Treccani
Montichiari - Tel. 030.961116
Chiuso il mercoledì

Briciole di Bontà di Don Luigi Lussignoli

LA LEZIONE DELL'ALBERO

L'albero
sofferta il calore
e dona la sua ombra.

Anche noi
impariamo
la lezione dell'albero.

Sta ritto
e maestoso
in mezzo alla campagna
mentre attorno
tutto è movimento
e richiesta.

Invece di travasare
sugli altri
le nostre pene,
invece di diffondere
deserto
e amarezza,

Affronta
la calura dell'estate,
la furia del vento,
il carico dei frutti,
l'arsura della siccità,
la rigidità dell'inverno

in silenzio
tutti i giorni
viviamo
le nostre fatiche
e doniamo sempre
speranza;

e per gli altri
è sorgente continua
di freschezza,
di riposo,
di pace,
di nutrimento.

semiamo,
anche se desolati
bontà e serenità;
diamo parole di pace
quando attorno
c'è bufera;

Tra i suoi rami
gli uccelli fanno il nido,
presso il suo ceppo
il viandante sosta,
dei suoi frutti
chiunque gusta i sapori.

irradiamo luce
senza svelare
che abbiamo l'animo
segnato dal dolore:
allora la nostra fede
diraderà le tenebre.



SPECIALITÀ DELLA CASA
PASTA FRESCA - LASAGNE
SALMÌ - STRACOTTI
PESCIOLINI FRITTI - RANE

PRANZI DI LAVORO

PRENOTAZIONI PER
CENE E BANCHETTI

Località Ponte di Mezzane
Via Carpenedolo, 55 - Mezzane di Calvisano (BS)

Tel. 030.9697961

Chiuso il lunedì e martedì sera

esoteric car
quality sound

Pioneer

ALPINE

vodafone

VASKA

Via O. Romero, 3/A - 25018 MONTICHIARI (BS)
Tel./Fax 030.9961821 - www.esoteric-car.it - esoteric@esoteric-car.it

ONORANZE FUNEBRI
Dino Coffani
 MONTICHIARI - CALCINATO

Diurno e notturno
Tel. 030 961797
disbrigo pratiche
gratuito
servizio completo
in tutte le
città e province



Angela Garatti (Gini) ved. Mori
 n. 31-12-1930 m. 09-02-2009



Giuseppina Rocco ved. Fontana
 anni 83



Giovanni Castelli
 n. 13-11-1933 m. 06-02-2009

Al
garden shop
pasini
di Andrea Pasini

14 Febbraio
San
Valentino
Un messaggio d'amore ha sempre
il profumo e i colori dei fiori più belli...
quelli del Garden Shop Pasini
al GARDEN SHOP PASINI di Andrea Pasini
Via Mantova, 210 - Montichiari
tel. 030.964032 - fax 030.9962509



Maria Botturi in Tosoni
 n. 06-03-1925 m. 06-02-2009



Mario De Santis
 n. 01-10-1940 m. 07-02-2009



Domenica Frigerio ved. Treccani
 n. 07-09-1915 m. 09-02-2009



Angela Uggeri ved. Mantese
 1° anniversario

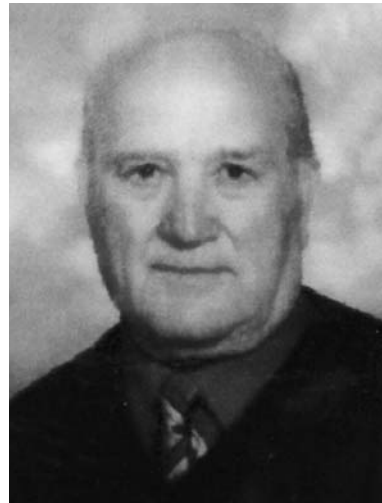

Luigi Ruggeri
 1° anniversario

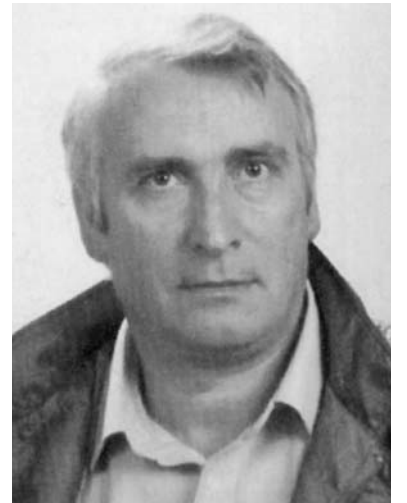

Vigilio Comini
 4° anniversario

www.bccgarda.it
DIFFERENTE DA TUTTE,
GIUSTA PER TE.

 A volte manca solo un tassello
 alla realizzazione di un'impresa, di un progetto, di un desiderio.
 Ti serve una banca agile, *differente* dalle altre ma fatta su misura per te.
Bcc del Garda si adatta alle tue esigenze, conosce il tuo ambiente, lavora con te.
 **BCC DEL GARDA**
 Sede Legale e Direzione Generale:
 25018 Montichiari (BS) - Via Trieste 62 - Tel. 030 9654.11 info@garda.bcc.it

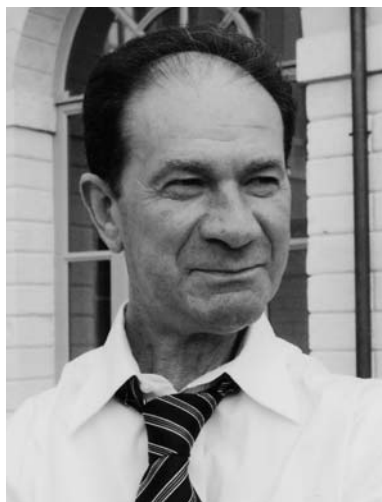

Franco Moratti
 1° anniversario

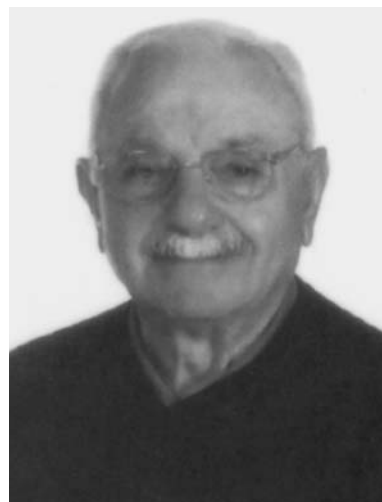

Enrichetto Paglioli
 1° anniversario



Bruno Martinelli
 3° anniversario



Rino Bettenzoli
 3° anniversario



Angela Biemmi ved. Papa
 2° anniversario



Francesco Pasini
 13° anniversario

6 marzo Green Park Boschetti

A cena... con Bobby Solo

...e con Maurizio Danesi

Per la festa della donna il Green Park Boschetti organizza un avvenimento eccezionale. Venerdì 6 marzo sarà presente, presso il noto ristorante, il cantante BOBBY SOLO per una serata speciale con la partecipazione anche dello show man Maurizio Danesi.

Un'accoppiata che vi farà sicuramente trascorrere una serata indimenticabile con una ricca cena con buffet e piatti prelibati, il tutto condito con musica ed intrattenimento per rivivere i momenti dagli anni Sessanta fino ai nostri giorni; musica e ballo nella serata straordinaria che il Green Park vi propone per il 6 marzo dalle ore 20.



Il mitico Bobby Solo.

Si prevede una partecipazione numerosa ed è quindi consigliata la prenotazione per tempo telefonando allo 030961735.

Tessera sconti da Moratti Carni

10% di sconto fino ad agosto 2009

Moratti Carni si propone alla clientela con una iniziativa molto importante. Infatti chi verrà in possesso della TESSERA SCONTO potrà usufruire, fino ad Agosto 2009 dello sconto sulla spesa del 10%.

Un modo come un altro per cercare di superare questo momento difficile per i consumi proponendo nel contempo prodotti di prima qualità selezionati con l'esperienza ormai consolidata nel tempo. Professionalità e genuinità al servizio del cliente:

spaccio carni e salumi di macellazione e propria produzione, allevati in modo naturale, provenienti dalle campagne bresciane.

L'iniziativa è partita con la consegna della tessera a tutte le mamme che hanno bambini all'Asilo Mafalda, di Vighizzolo e dei Chiarini. A chi volesse approfittare di questa iniziativa verrà consegnata la tessera che, **ribadiamo, vale per tutte le spese fino ad agosto**, recandosi presso il negozio in via F. Cavallotti, 50 a Montichiari.

Pasticceria Roffioli

BAR

Torte - Piccola Pasticceria
Stuzzicanti aperitivi
e altre golosità

COMPLESSO FAMILIA
DI FRONTE AL CENTRO FIERA
Tel. 030/964969

DA MICHELE
CAFFETTERIA
GELATERIA
PASTICCERIA
PIZZERIA
TRATTORIA

SERVIZI IN VILLA
MATRIMONI
CATERING

Tel. 030.9658752
Via 3 Innocenti - Montichiari

Rodella



STUDIO E
PROGETTAZIONE
D'INTERNI
ESPOSIZIONE ARREDI
DELLE MIGLIORI MARCHE

NUOVO NEGOZIO in via Brescia, 120 a Montichiari
TEL. 030.961293 - FAX 030.9961813

La protezione del pilastrino

Abbiamo più volte segnalato la strana "persecuzione" su un pilastrino in pietra posizionato all'inizio di via F. Cavallotti.

Più volte è stato ripristinato dopo essere stato divelto; ora

sembra che sia stata trovata la soluzione per "salvarlo".

Come si può vedere dalla fotografia sono stati installati, a protezione, altri pilastrini con la speranza che non vengano tutti abbattuti.



La nuova soluzione per salvaguardare il martoriato pilastrino di via Cavallotti. (Foto Mor)

S. Valentino allo Smeraldo

Sabato 14 febbraio

La direzione della Pizzeria "Lo Smeraldo" propone all'affezionata clientela la serata di S. Valentino in musica. Nella trattoria saranno di scena il complesso musicale Tax music che vi al-

lieterà con canzoni adatte alla circostanza. Una cena particolare per la serata degli innamorati a menù fisso o alla carta con gli auguri musicali offerti dalla direzione. Per informazioni 0309658752.

77 primavere: il '32 in festa

Proseguendo nel cammino intrapreso settantasette primavere fa, con molta soddisfazione e con la speranza di portare avanti ancora tanti progetti, i coetanei del 1932 organizzano anche per quest'anno la loro festa sempre molto partecipata, nello spirito di collaborazione e di amicizia che li anima.

Il ritrovo è previsto per domenica 22 febbraio alle ore 11 in Duomo per ricordare nella santa messa gli amici defunti. La giornata proseguirà al Green Park del Ristorante Boschetti per il tradizionale pranzo unico con intrattenimento danzante.

La quota di partecipazione è fissata in 35 euro a persona. È gradita la presenza di coniugi ed amici. Per ragioni organizzative le prenotazioni dovranno essere effettuate entro domenica 15 febbraio 2009 presso uno dei seguenti amici:

Giuseppe Baronchelli tel. 030961741 - Mary Bressanelli

tel. 030962801 - Francesca Damio tel. 030 961233 - Riccardo Faccio tel. 039961652 - Santo Lorenzi tel. 030962386 - Bruno Morelli tel. 0309962898 - Angelo Ramazzotti tel. 030962626 - Eugenio Veronesi tel. 030962519 - Zeferino Prati tel. 030961644 - Giacomo Orsini tel. 030962467.

A tutti un cordiale arrivederci per festeggiare insieme il nuovo traguardo, nella speranza che sgorgi sincera dal cuore la voce che invita a camminare insieme nella fede, nella solidarietà, nell'amicizia.

Un gruppo di coscritti

TRONY

MONTICHIARI

di fronte Centro Fiera

APERTO 1ª domenica del mese
Tel. 030.961108

CIPRIA & CANDOR

PROFUMERIA

BIGIOTTERIA

TABACCHI

LOTTO

Viale Europa
Tel. 030.9960765

REAL CORNICE

di Francesco Falubba

CORNICI

DIPINTI

ED AFFINI

Via G. Ciotti, 56-58
MONTICHIARI (BS)
Tel. e Fax 030/962156

E-mail: info@realcornice.it
http://www.realcornice.it/contatti.html

STUDIO DENTISTICO

Dott. CICALI PALMERINO

Via C. Battisti, 106

MONTICHIARI

Tel. 030.961626

www.studiodentista.it

- CONSERVATIVA
- IMPLANTOLOGIA
- ORTODONZIA
- PROTESICA fissa e mobile

Aut. San. N. 142 del 30-7-1997

ARGOMME

Pneumatici
di tutte le marche
Esclusivista "TOYO"

ASSISTENZA
QUALITÀ
SERVIZIO

Tel. 030 961629
MONTICHIARI

galeter

COLAZIONI
PANINI & PIADINE
APERITIVI - DRINKS
FRUTTA & FRULLATI

Giornali - Libri
Musica - Giochi - Arte

Da lunedì a venerdì 17-24
Sabato - Domenica 8-24
Martedì chiuso

BORGOSOTTO, VIA GUERZONI 92h

Atelier Della Casa

Creazioni
- Tende
- Tendaggi
- Copripetto
- Complementi d'arredo
- Tende da sole
- Veneziane

Via Felice Cavallotti, 46
25018 - Montichiari - Bs
Tel / Fax 030 964065

MAGRI MAURO

PESCHERIA

Dettaglio e Ingrosso

ARRIVI GIORNALIERI

Via A. Mazzoldi
Tel. 030.9961829

IL VENERDÌ MATTINA
PRESENTE AL CENTRO FIERA



Associata all'Unione
Stampa Periodica
Italiana

Cena per Nikolajewka

Come è tradizione, da diversi anni a Bredazzane si svolge un questo periodo la cena a favore della scuola miodistrofici Nikolajewka.

Grazie al contributo di numerosi soggetti è così possibile offrire un significativo con-

tributo ad una iniziativa fortemente voluta dagli Alpini Bresciani.

Le tipiche porchette, offerte da Boldini ed Antonioli, cucinate da mani esperte del solito gruppo, sempre disponibile per queste iniziative, la collaborazione dei gestori del cen-

tro parrocchiale, l'entusiastica partecipazione di molti appassionati della cucina genuina (riso con funghi, polenta e spiedo) hanno contribuito alla riuscita di una serata, di stampo alpino, in amicizia e nel segno della solidarietà.

DM



I volontari della serata per Nikolajewka.

(Foto Mor)

L'Eco per la campagna elettorale

I giovani di Forza Italia

Un questionario per Montichiari

COME MOLTI NOSTRI CITTADINI HANNO POTUTO VERIFICARE PARTECIPANDO AL NOSTRO GAZEBO DOMENICA 8 FEBBRAIO, IL GRUPPO DEI GIOVANI DI FORZA ITALIA DI MONTICHIARI HA DATO VITA AL PROGETTO "ASCOLTIAMO IL CITTADINO". INIZIATO CON LA DISTRIBUZIONE DI UN QUESTIONARIO PER INDIVIDUARE LE ESIGENZE DEI MONTECLARENSI.

NOI CREDIAMO NELLA PARTECIPAZIONE DELLA GENTE DI MONTICHIARI ALLA VITA POLITICA ED IL SUCCESSO DELLA NOSTRA INIZIATIVA TESTIMONIA COME I CITTADINI APPREZZINO QUESTO NOSTRO OPERATO.

PROPRIO PER QUESTO ABBIAMO DECISO DI ESTENDERE LA DISTRIBUZIONE DEI QUESTIONARI NELLE PROSSIME DOMENICHE NEI PRESSI DELLE CHIESE DALLE 9 ALLE 12 CON

IL SEGUENTE CALENDARIO:
1. 15/02 PIAZZA SANTA MARIA
2. 22/02 VIGHIZZOLO
3. 1/03 RO-SAN BERNARDINO
4. 08/03 BORGOSOTTO
5. 15/03 NOVAGLI
6. 22/03 CHIARINI

PRENDIAMO L'OCCASIONE PER INVITARE IL "NOSTRO POPOLO" A VISITARE IL SITO DEL PDL DI MONTICHIARI www.pdlmontichiari.org INVIANDOCI EVENTUALI SUGGERIMENTI ALL'INDIRIZZO forzagiovani@pdlmontichiari.org.

ALTRA INIZIATIVA IMPORTANTE E' LA "SEDE APERTA" TUTTI I SABATO DALLE ORE 17 ALLE ORE 18 PRESSO LA SEDE DEL PDL VIA MARCONI, 67 DOVE ACCOGLIAMO CHI VOLESSE PORTARE IMPEGNO, ESPERIENZA E VOGLIA DI FARE PER COSTRUIRE INSIEME UN PROGETTO ED UN PROGRAMMA ADEGUATO PER LE PROSSIME AMMINISTRATIVE.

RICORDIAMO, INOLTRE, CHE IL GRUPPO DI FORZA ITALIA GIOVANI SI RICONOSCE NEL COORDINAMENTO DI FORZA ITALIA DI MONTICHIARI, NEL COORDINATORE MAURO TOMASONI E NEL PDL CUI SEGRETARIO RINALDO TRECCANI. RINGRAZIAMO ENTRAMBI PER IL LAVORO SVOLTO E CHE LI VEDRA' SEMPRE PIU' IMPEGNATI NEI PROSSIMI MESI E PER IL LORO SOSTEGNO ALLE NOSTRE INIZIATIVE.

FORZA ITALIA GIOVANI
MONTICHIARI

**ANNUNCI
ECONOMICI**

Residente a Montichiari, cerca lavoro, assicurato.
Tel. 030.962780

A Cosimo

Ciao papà, 'l 16 de febrer ghè pasat des agn, na so-mèa j-er dè idit amo sò l'òs dèl tò negose dè barber, alegher, sempè cordial con tòcc.

Adess, al tò posto ,ghè nat deter 'n imobiliar. Noter ma som racomandacc, lur i nà dit dè mia preocupass, "se òs pader 'l gà tirà sò famia -che", vol di che apò a noter la ga narà be.

Töte le olte che vegnom a troat, ta nà ardet co j-öcc duls, dala fotografia postada söl marmo zè-làt, l'è come se te ta nà racomandet dè mia preocupan, che töt somat fa mia ise frèt .

La mama ogni tat, nèi poc momenc dè presènsa, la tà serca, la dis: doel 'l me momo, comöt l'è mia che? Noter la rincuorom, preocupet mia lü 'l stà be, 'l tà manda un sac dè basi.

Quant nom 'n giro per 'l paes, töta la zent la nà saluda: adei che i fioi dè Cosimo, töcc i ta öl amo un grand be e i tà ricorda come un grant om, nà

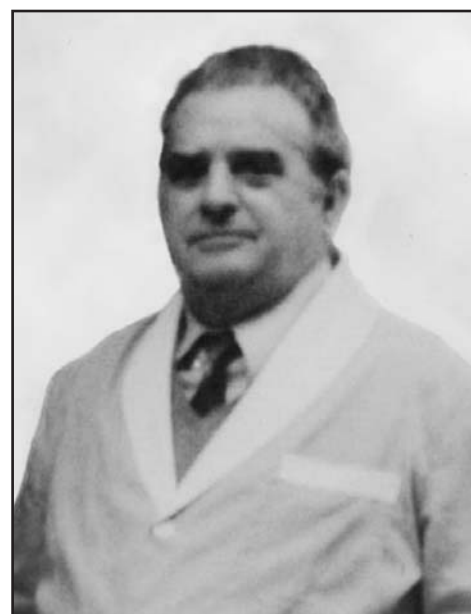

Cosimo Parrino.

persuna seria e laurintuna, e un bu pader dè famia. Noter ne som orgoglius, anche perché esendo mia dè Munticiar, te ghet lasat un grant bu segn nel paes.

Ades tà saludom, l'è mia facil fal e stacas da te, noter però 'l som che te tà na compagnet, tà na sèt sèmpèr visi.

Ise podom nà aanti tranquij, sicür dè la tò guida.

Con amore tua moglie Livy, i tuoi figli Margherita, Gaetano e Pierina.

Tè Falemi Papà

Treccani
Pavimenti, rivestimenti, caminetti, stufe, idromassaggio, accessori bagno
Via Brescia, 186/G - 25018 Montichiari (BS)
Tel. 030.964412-030.9650715 - Fax 030.9650715

DAPS
Dinner & Drink
Restaurant - Pizza
Cocktail - Music
Via Mantova, 180 - 25018 Montichiari (BS)
Fax 030.9658307 - www.dapsdinnerdrink.com

La scopa magica
Pulizie di:
CONDOMINI
UFFICI
CANTINE GARAGE
APPARTAMENTI
ed altro
antoatna@libero.it
334 1123571
338 2085224
impresa di pulizie

PANDA 2 SRL
FIAT
Vendita
Nuovo & usato
Via Cavour 109/111
46043 - CASTIGLIONE DELLE STIVIERE (MN) P.IVA
Tel. 0376 639901 - Fax 0376 630346 03143390171

PERSONALE SPECIALIZZATO

OFFICINA FIAT

MULTIMARCHE

**CENTRO
REVISIONI**

Autorizzazione N. 000048 18-7-2007 C.I. MN/AG6

Pubblico e privato

a cura di Giliolo Badilini

La verità delle cose

All'inizio, una bambina bionda: "Tutto quello che aveva indosso pareva appena comperato, e anche la sua persona era perfetta come gli abiti". Ma è malata: vede tutte le persone bianche e ferme, morte. Alla fine, un bambino biondo, che cerca pietruzze colorate nella ghiaia: il suo vestito "sembrava indossato per la prima volta, senza una sgualcatura, e anche le scarpe lucide non mostravano nemmeno un graffio".

Questi due bambini senza nome, figurazione della verità propria dell'infanzia, creati dalla fervida fantasia del grande scrittore Guido Piovene (Vicenza, 1907 - Londra, 1974), sono le due rappresentazioni simboliche che segnano rispettivamente l'inizio e la fine del suo romanzo *Le stelle fredde*, ultima lettura che ha appassionato nella discussione gli "Amici del libro" di Montichiari.

All'interno di quei due punti, di partenza e di arrivo, Piovene ha sviluppato una serie di sequenze metaforiche, tanto più efficaci quanto più profondamente attinte "all'eterno dell'umano", così che, a quarant'anni di distanza dalla sua uscita, il libro rivela ancora una straordinaria attualità.

Protagonista è l'uomo nella sua essenza intellettuale e spirituale, nella sua sete di conoscenza, nella sua perenne fatica di potere intravedere alla fine - come disse di sé lo stesso Piovene, e ce lo ricorda Carlo Bo - quel tanto di verità che Dio ci permette, ultimo termine fisso del nostro errare umano.

In concreto, protagonisti sono gli uomini da vivi, che in realtà sono però come morti, proprio come li vede la bambina bionda. Morti perché non sanno più abbracciare gli alti ideali dei quali tanto parlano, ma che nella realtà sono in essi del tutto spenti, motivo per cui il protagonista narrante lascia il lavoro e la città per rifugiarsi in campagna alla riscoperta di sé. Quei viventi sono dunque "stelle fredde".

Ci sono poi coloro che, dopo la prima, vivono l'attesa di una seconda morte, in un Aldilà del tutto singolare: un mondo quasi dantesco che consente allo scrittore una rappresentazione delle contraddizioni e dei limiti nostri,

insomma una impietosa radiografia, certo esasperata dall'uso artistico del paradosso, del mondo dei vivi.



CILIEGIO FIORITO. "Quella era la cosa vivente che amavo di più in casa mia... Emanava una grande, quasi smisurata energia, trasmetteva una vibrazione invisibile come le onde eteriche che giungono fino alle stelle; era l'energia degli dei, dei grandi animali e dei morti... d'improvviso m'accorsi che l'albero parlava, con un linguaggio suo... tutti i pensieri detti in uno stesso istante... La certezza di quel parlare, per quanto incomprensibile, mi dava un sentimento di pace". (da *Le stelle fredde* di Guido Piovene).

In quell'Aldilà, del quale racconta un grande (Dostoevskij) temporaneamente tornato fra i vivi, tutto è spento. Gli esseri che là camminano perennemente senza meta in un mondo senza sole, dove "non esisteva più un'idea di bene e di male", vivono nell'assenza dei sentimenti, dove dell'amore si era perso anche il nome. "L'amore... proprio quello non c'era più. Ne avevamo perso l'idea..." controbatte Dostoevskij al prete teologo che lo incontra, il quale rappresenta l'arrogante supponenza di chi crede di detenere l'esclusiva della verità.

In quel mondo, proprio come nel presente - e qui sta la drammaticità che Piovene già avvertiva alla fine degli anni Sessanta, e che oggi appare ancora più attuale - il continuo gran parlare era senza senso, fine a se stesso; un parlare inutile, rumore e basta. "il parlare era l'unica occupazione... come il pollame non fa altro che beccare in terra... come lo stormire di un bosco che non ha mai fine, e così le parole... si parlava senza pensare... L'aria ci parlava in bocca... La

nobiltà morale non esisteva più in nessuno". Gli uomini di quel paradossale Aldilà sono dunque ancor meno che "stelle fredde":

danno ancora labile parvenza di sé prima di consumarsi del tutto, ma già non esistono più.

Si deve dunque ripartire da zero, dalle cose piccole, dalle pietruzze colorate del bambino della ghiaia che destavano in lui il sentimento, irrinunciabile nell'uomo, dello stupore e della meraviglia: "Osservare tutte le cose... andarne come a caccia". Catalogarle: la luna, le stelle, foglie, sassi, rumori, odori; ricostruire nella memoria perfino i particolari dei mobili che non ci sono più, partendo dalle impronte della loro presenza sulle pareti. "Ogni oggetto conteneva una storia, fatti e persone, un evento della mia vita e di altre vite... La descrizione degli oggetti si prolungava in altro. Era il recupero dei morti".

Nella memoria degli oggetti il protagonista recupera la visione positiva del mondo: "vi ritrovavo tutto, mio padre, mia madre, maestri, compagni di lavoro, letture, fantasie, i miei animali, le mie piante, Ida, le accuse di cui avevo sofferto".

"Dalla parte dove sto adesso - conclude allora lo scrittore poeta - mi accorgo che non sono morti e che non sono fantasie. Sono veri come gli oggetti... Vi è chi ride e chi piange, eppure sono tutti pari, egualmente contenti di godere o soffrire".

In tutto il romanzo, filo conduttore e "protagonista" permanente, cosa delle cose, la più vera, la più osservata, la più amata, traccia simbolica di un cammino verso uno splendore di salvezza nella riconciliazione con sé e con il mondo, è il ciliegio bianco, luminoso di luce propria, ronzante del linguaggio delle api.

Nella fotografia ai piedi del letto, "ondeggia lentamente, questo morto dei morti... Nella matassa dei suoi rami contiene anche chi lo ha ucciso; impregna tutto del suo bianco".

Giliolo Badilini

La Poesia

a cura di Giliolo Badilini

Dietro un muro di campagna

parlami dei tuoi anni sereni

inventali se ti necessita, dammene

almeno un'ipotesi che valga,

confessa l'enigma

tra le ombre dove per noi la solitudine

s'inebria tenuemente di mattino

... non volere nient'altro dalla vita

che l'imperfezione di chi la contempla

nella grandezza

di una metafora o almeno

in un'immagine da niente, un'immaginetta

quasi ombra disegnata su un muro

... che valga comunque per ricordare

affinché gli occhi non restino ciechi

- la legge di gravità che congiunge

l'enigma alla ragione più semplice

Alberto Bevilacqua

IMPIANTI
ELETTRICI
CIVILI
E INDUSTRIALI
AUTOMAZIONE
CANCELLI
IMPIANTI
ANTENNE TV
IMPIANTI
ALLARMI

Soldi
snc

Via E. Fermi, 20 - 25013 Carpenedolo (Bs)
Tel. 030 969282 - Fax 030 9983215
P. IVA e Cod. Fisc. 01924070988
info@soldimpianti.it - www.soldimpianti.it



**RUOTE PER TRATTORI
BAZZOLI ERNESTO**

BAZZOLI ERNESTO & C. s.n.c. - Via Erculiani, 140
25018 Novagli di Montichiari (BS)
Tel. 030.964517 - Fax 030.9981748
www.bazzoli.net

HELP CASA

Tel. 030 9960849

**ZANZARIERE
TENDE DA SOLE
SERRATURE - TAPPARELLE
VENEZIANE - CASSEFORTI**

Per urgenze telefonare al
336627734 - 3484900106

Montichiari via Ten. Pastelli, 19 - Tel. 030 9960849

PRODOTTI TIPICI CAMPANI
IL BUFALIN

LE SPECIALITÀ DELLA CAMPANIA

- MOZZARELLE - CACIOCAVALLO
- FRUTTA E VERDURA
- SALUMI NAPOLETANI
- PASTA TIPICA - VINI D.O.C.
- TARALLI - FRESELLE
PANE A LEGNA

PRODOTTI FRESCHI
ARRIVI MARTEDÌ E VENERDÌ

Viale Europa, 11D - Montichiari (BS)
Tel. 030.9650652 - Cell. 339.3054241

CENTRO DI IGIENE ORALE E PREVENZIONE
Studio associato

**Ghorsi Dott. Omar
Dolci Dott. Diego**

Via S. Giovanni, n. 58
25018 Montichiari (Bs)
Tel. e Fax 030.96.21.68

Regalati un sorriso!

Dal 5 al 25 febbraio 2009

LASCIATI CONQUISTARE DALLE OCCASIONI



37 pollici LCD
HD READY
Decoder digitale
terrestre integrato

549 69

**SHARP
AQUOS
LCD37D44 EGY**
Tv color LCD 37" 16:9
formato cinema, HD
READY, audio stereo,
decoder digitale terrestre
integrato, contrasto
10000:1, luminosità
450cd/mq, 2 HDMI,
versione Grey



Radio FM
Bluetooth

**SAMSUNG
SGHE250**
Telefono cellulare
tri band, GPRS,
display a 65000
colori, fotocamera
integrata, radio FM,
Bluetooth, batteria
al litio, suonerie
polifoniche



CANON - A470

Fotocamera digitale 7.1 Mega Pixel,
display LCD 2,5", zoom ottico 3,4x, Face
Detection, processore DIGIC III e tecnologia
iSAPS per un'elevata qualità delle immagini,
video VGA da 20 fps, batterie alcaline

7,1 Mega Pixel
Zoom ottico 3,4x



**WHIRLPOOL
AWOD4112**
Lavatrice a carica
frontale con
capacità 5Kg,
centrifuga
800 giri, classe
A+/A di efficienza
energetica e lavaggio,
programmi lana,
cotone, misti,
partenza ritardata

Classe A+/A
800 giri
Partenza
ritardata

259

**COMPRI OGGI E PAGHI DA MAGGIO 2009 IN 18 RATE
SENZA INTERESSI***

TRONY

NON CI SONO PARAGONI.

* Questo è un messaggio pubblicitario con finalità promozionale. La promozione finanziaria è valida dal 5 al 25 febbraio 2009 nei punti vendita che aderiscono all'iniziativa promossa da Agos e Fin domestic. Si applica a tutti i prodotti presenti nei punti vendita (esclusi servizi e le carte servizi) e, salvo approvazione della finanziaria, prevede 18 rate mensili con prima rata a maggio 2009, spese di apertura pratica 6,5% dell'importo richiesto, TAN 0%, TAEG variabile. Importo minimo finanziato 250 euro. Per tutte le condizioni economiche e contrattuali fare riferimento agli avvisi e fogli informativi disponibili presso i punti vendita. Fino ad esaurimento scorte. Salvo errori e/o omissioni di stampa. Le foto sono puramente indicative. Tutti i prezzi sono IVA inclusa. Trony declina ogni responsabilità per le eventuali variazioni apportate dalla casa produttrice. I prezzi e le caratteristiche possono variare senza preavviso a causa di errori tipografici e/o omissioni. - Tutti i prezzi sono comprensivi del Eco-Contributo R.A.E.

**NUOVO PUNTO VENDITA (di fronte Centro Fiera) AMPIO PARCHEGGIO
LE OFFERTE DEL MESE
www.pennati.com - Tel. 030.961108 - Fax 030.9672252**